BOLETIN DE FOCOS DE CALOR

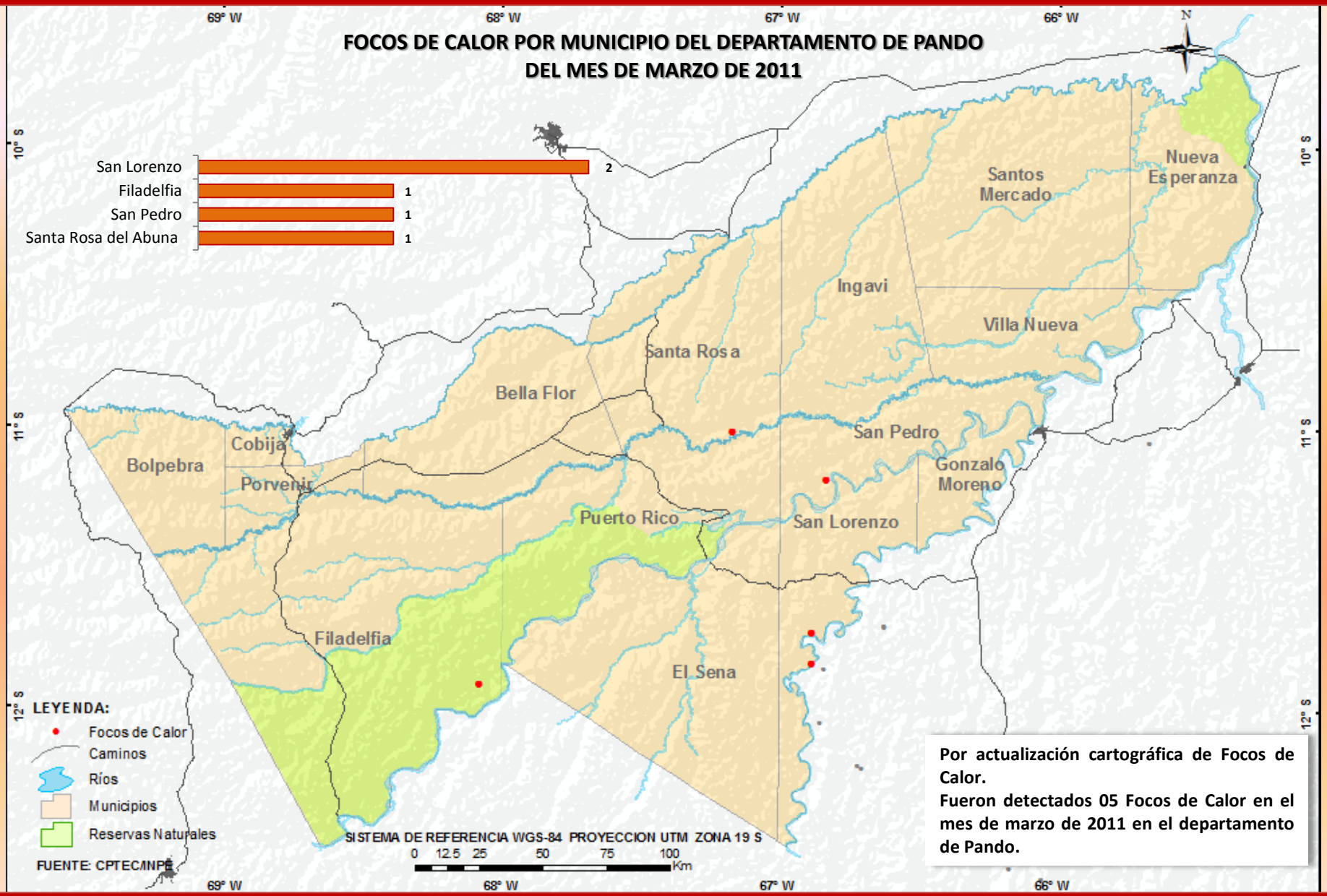

Por actualización cartográfica de Focos de Calor.
Fueron detectados 05 Focos de Calor en el mes de marzo de 2011 en el departamento de Pando.

CON APOYO DEL CONSORCIO MADRE DE DIOS – PANDO:

HERENCIA - UF – UAP - PEMD – UNAMAD - WHRC

ELABORADO POR: Herencia INTERDISCIPLINARIA PARA EL DESARROLLO SOSTENIBLE